

संचालक पशु चिकित्सा सेवाएँ मध्यप्रदेश भोपाल

संचालक पशु चिकित्सा सेवाएँ मध्यप्रदेश
भोपाल

उपसंचालक पशु चिकित्सा सेवाएँ माता
महामारी उन्मूलन योजना, भोपाल

संभाग स्तरीय कार्यालय पशु चिकित्सा
सहायक शल्यज्ञ प.चि.से. माता महामारी
उन्मूलन योजना इन्दौर संभाग, इन्दौर

संभाग स्तरीय

जिला स्तरीय

कार्यालयीन स्टाफ
1) सहायक वर्ग - 2
2) सहायक वर्ग - 3
3) सहा.प.चि.क्षेत्र अधि.
4) वाहन चालक
5) भृत्य
6) पशु परिचारक (कांटीजेन्सी)

माता महामारी सतर्कता ईकाई सेन्धवा
(बड़वानी)
1) पशु चिकित्सा सहायक शल्यज्ञ
2) सहा.प.चि.क्षेत्र अधि.
3) वाहन चालक
4) पशु परिचारक

माता महामारी अनुगामी ईकाई
(आर.ई.एस.) खण्डवा
1) पशु चिकित्सा सहायक शल्यज्ञ
2) सहा.प.चि.क्षेत्र अधि.
3) वाहन चालक
4) पशु परिचारक
5) भृत्य

माता महामारी सघन टीकाकरण
ईकाई झाबुआ
1) पशु चिकित्सा सहायक शल्यज्ञ
2) सहा.प.चि.क्षेत्र अधि.
3) वाहन चालक
4) पशुपरिचारक (कांटीजेन्सी)
5) भृत्य

रोगशमन दल इन्दौर
1) सहा.प.चि.क्षेत्र अधि.
2) वाहन चालक
3) पशुपरिचारक (कांटीजेन्सी)

ਫਲਹਠੇਯਦ 1 ਯੇਯਦਕ ਲਯ; ਚਹ ਫਠਠੁ 'ਯਯਯਯਦ ਚਕ; ਠਯਕ; ਠ

ਸਰਲ ਕਰਮਾਂਕ	ਈਕਾਈ / ਅਨੁਭਾਗ	ਕਾਰਯ ਪਰਨਾਲੀ
(1)	ਪਰਸ਼ਾਸਕੀਯ ਅਨੁਭਾਗ	ਸਥਾਪਨਾ–ਸਾਮਾਨਯ ਪਰਸ਼ਾਸਨ
(2)	ਲੇਖਾ	ਅਮਲੇ ਕਾ ਵੇਤਨ ਈਵੰ ਮਯਦੂਰੀ ਵੰਟਨ ਕਾ ਉਪਯੋਗੀਕਰਨ (ਆਯੋਯਨਾ ਈਵੰ ਆਯੋਯਨੇਤ੍ਰ)
(3)	ਠੰਡਾਰ	ਕਾਰਯਾਲਯ / ਸੰਸਥਾਠੋ ਕੇ ਲਿਯੇ ਠਯਡਾਰ ਸਾਮਯਰੀ ਆਦਿ ਕਾ ਕਰਯ
(4)	ਅਠਿਲੇਖਾਗਾਰ	ਵਿਠਿਨਨ ਅਨੁਭਾਗੋ ਕੇ ਅਠਿਲੇਖੋ ਕਾ ਸੰਕਲਨ
(5)	ਅਨਯ	ਨਿਰੰਕ

fclhq0ekd 2 ¼dk k; esinLFk vf/kdkj; kdepjgk; k dsuke/ inuke/ drD rFlk ifjyf0k; kslsl Ecf/kr t kudjlt½

क्र.	अधिकारी / कर्मचारी का नाम	पदनाम	पदस्थी स्थान जहाँ कार्यरत है	कार्यभार
(1)	डॉ. एन.के.जैन	पशु चिकित्सा सहायक शल्यज्ञ	माता महामारी उन्मूलन योजना इंदौर संभाग, इंदौर	कार्यालय प्रमुख
(2)	श्री पी. एन. भट्ट	सहायक वर्ग - 2	----- -----	लेखा एवं वाहन ,योजना, सूचना का अधिकार सम्बन्धी समस्त कार्य
(3)	श्रीमती विजया होल्कर	सहायक वर्ग - 3	----- -----	स्थापना / भण्डार / आवक / जावक आदि कार्य
(4)	श्री राजेन्द्र कौशल	वाहन चालक	----- -----	वाहन चालक
(5)	श्री रामप्रसाद सोलंकी	सहा.प.चि.क्षेत्र आधि.	----- -----	निलंबित
(6)	श्री राजेन्द्र लांभाते	भृत्य	----- -----	कार्यालयीन कार्य
(7)	श्री निरंजन वाकडे	पशु परिचारक	----- -----	कार्यालयीन कार्य
(8)	श्रीमती रेखा पटेरीया	पशु चिकित्सा सहायक शल्यज्ञ	माता महामारी अनुगामी इकाई (आर.ई.एस) खंडवा	संस्था प्रभारी माता महामारी अनुगामी इकाई (आर.ई.एस) खंडवा
(9)	श्री बी.पी.तायडे	सहा.प.चि.क्षेत्र आधि.	माता महामारी अनुगामी इकाई (आर.ई.एस) खंडवा	पशु माता महामारी ग्राम खोज कार्य एवं जनचेतना शिविरो में टीकाकरण एवं प्राथमिक उपचार
(10)	श्री एम.के. मांडले	----- -----	----- -----	----- -----
(11)	श्री स्रजय माणिक	----- -----	----- -----	----- -----
(12)	श्री अशोक सांडले	वाहन चालक	----- -----	वाहन चालक
(13)	श्री रमेश मालाकार	भृत्य	----- -----	कार्यालयीन कार्य
(14)	डॉ. एस.आर. जाटव	पशु चिकित्सा सहायक शल्यज्ञ	सघन टीकाकरण इकाई (माता महामारी) झाबुआ	प्रभारी सघन टीकाकरण इकाई (माता महामारी) झाबुआ

(15)	श्री आर. के. शर्मा	सहा.प.चि.क्षेत्र आधि.	----- -----	पशु माता महामारी ग्राम खोज कार्य एवं जनचेतना शिविरो में टीकाकरण एवं प्राथमिक उपचार
(16)	श्री धुलिया परमार	----- -----	----- -----	----- -----
(17)	श्री गोपाल भुरिया	----- -----	----- -----	----- -----
(18)	श्री दलसिंग पटलिया	पशु परिचारक	----- -----	कार्यालयीन कार्य
(19)	श्री तेरसिंग चिमन		----- -----	----- -----
(20)	डॉ. नीता रावत	पशु चिकित्सा सहायक शल्यज्ञ	माता महामारी सर्तकता इकाई सेधवा जिला बड़वानी	संस्था प्रभारी माता महामारी सर्तकता इकाई सन्धवा , जिला बड़वानी
(21)	श्री एम.एल. हिंगोले	सहा.प.चि.क्षेत्र आधि.	माता महामारी सर्तकता इकाई, सेधवा जिला बड़वानी	माता महामारी ग्राम खोज एवं जनचेतना शिविरो में टीकाकरण कार्य एवं प्राथमिक उपचार
(20)	श्री विजय गुले	वाहन चालक	----- -----	वाहन चालक
(21)	श्री मधुकर पाटिल	पशु परिचारक	----- -----	कार्यालयीन कार्य
(22)	श्री एस.एस. चौहान	सहा.प.चि.क्षेत्र आधि.	----- -----	माता महामारी ग्राम खोज एवं जनचेतना शिविरो में टीकाकरण कार्य एवं प्राथमिक उपचार
(23)	श्री पी.के. वाजपेयी	----- -----	----- -----	----- -----
(24)	श्री एम.एस. गौतम	----- -----	----- -----	----- -----
(25)	श्री नारायण कुचेकर	पशु परिचारक	----- -----	कार्यालयीन कार्य
(26)	श्रीमती सुनिता श्रीवास्तव		----- -----	----- -----

फाईल/इनक्वायरी/समस्या/डाक निर्णय प्रक्रिया का प्रारम्भ

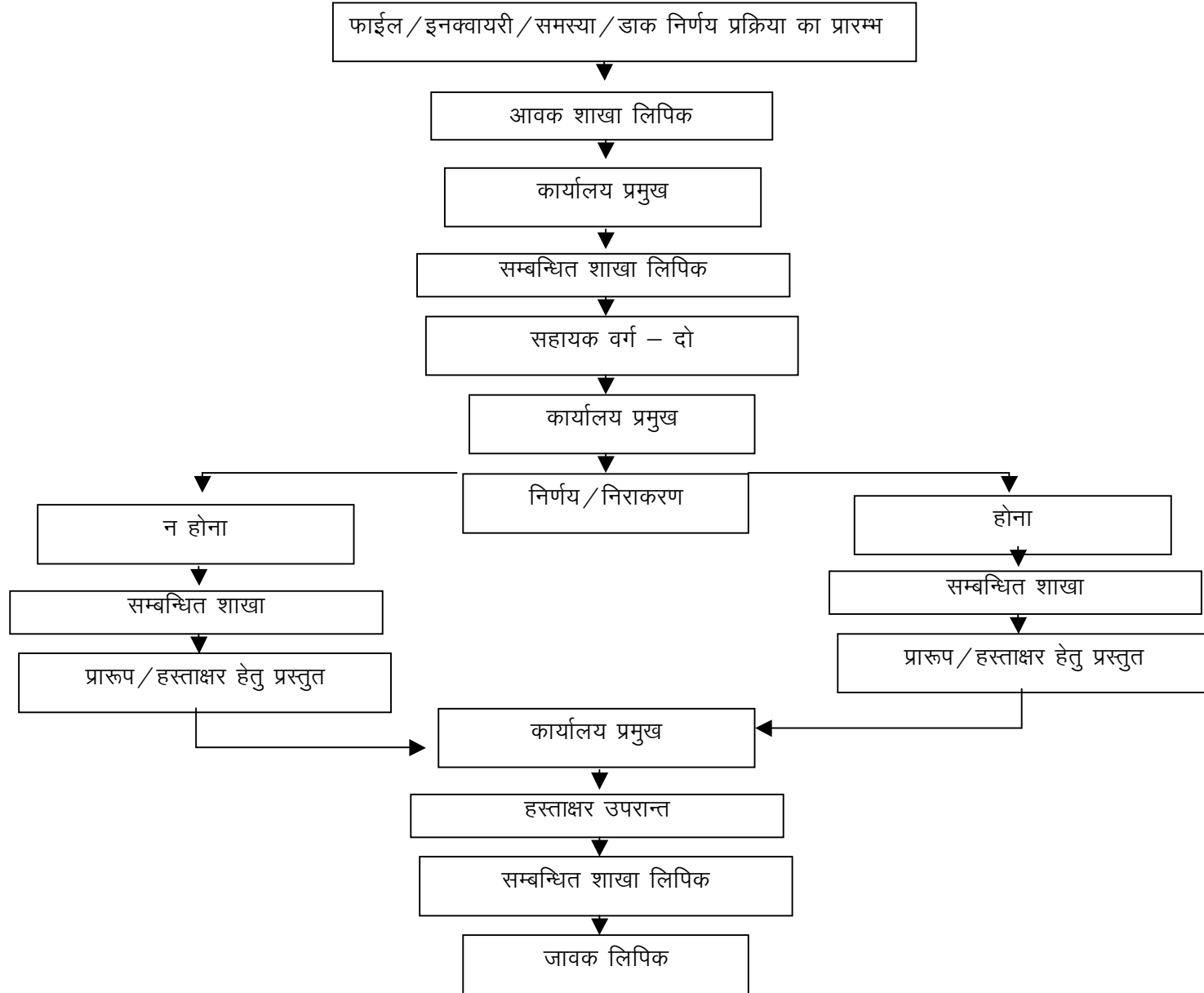

fcUqQekd 4

माता महामारी उन्मूलन योजना इंदौर संभाग इंदौर अन्तर्गत कार्यरत मातामहामारी सतर्कता ईकाई सेन्धवा जिला बड़वानी,सघन टीकाकरण इकाई (माता महामारी झाबुआ, अनुगामी इकाई(आर.ई.एस) जिला खण्डवा, रोग शमन दल जिला इंदौर द्वारा प्रस्तुत वार्षिक कार्ययोजना के ग्रामों में माता महामारी ग्राम खोज कार्य उपसंचालक, प.चि.से.माता महामारी उन्मूलन योजना मध्यप्रदेश भोपाल से अनुमोदन पश्चात करवाया जाना । मातामहामारी ग्राम खोज कार्य (सामान्य) जिले के उपसंचालक, प.चि.से. के अधीन कार्यरत पशु चिकित्सा संस्थाओं में पदस्थ अमले के माध्यम से वित्तीय वर्ष अन्तर्गत करवाया जाना जनचेतना शिविरों के माध्यम से उपचार एवं टीकाकरण कार्य, पशु रोग अनुसंधान प्रयोगशालाओं को विभिन्न नमूने जांच हेतु भेजा जाना इत्यादि ।

fcLhq0ekal 1/5 1/2

1/dk 1/2; eami; lx ghusokys rFlk mi yCk vf/kfu; e/ fu; e/ jsgs'ku eL qy Kl'u dh l plh/2

लेखा	ट्रेजरी कोड फाईनेशियल कोड अकाउन्ट्स कोड यात्रा भत्ता नियम एवं अन्य
स्थापना	म.प्र. के आधारभूत नियम अवकाश नियम पेन्शन नियम कन्डक्ट नियम भंडार कृत्य नियम
मेन्युअल	मध्यप्रदेश पशु चिकित्सा विभाग मेन्युअल विभागीय लेखा मेन्युअल
ज्ञापन	बुक ज्ञापन शासन एवं विभागीय प्रमुख से समय-समय पर प्राप्त ज्ञापन

fclhq0ekd 6

dk; k; / i 'kqpfdrR k l gk; d 'R; K/ i 'kqpfdrR k l sk; p ekrk egkekjh mlëwyu ; kt uk bank/ l kx/ bñk/ vlr xz/ dk; r l kfkvkl sl fcfUr foñklu i t; k; dh l ph

स्थापना शाखा	लेखा शाखा	योजना शाखा	भण्डार शाखा
1) सेवा पुस्तिका	1) केश बुक	1) विभिन्न जिलों के ग्राम खोज	1) औषधि पंजी
2) वेतन वृद्धि पंजी	2) बिल पंजी	सम्बन्धी जानकारी	2) इन्स्ट्रुमेंट पंजी
3) शिकायत पंजी	3) कांटीजेन्सी पंजी	2) जिलों में आयोजित किये जाने वाले	3) वाहन लाग बुक
4) विभागीय जांच पंजी	4) बिल ट्रान्जिट बुक	एक दिवसीय जन चेतना शिविरों	4) वर्दी प्रदाय पंजी
5) गोपनीय प्रतिवेदन	5) चेक पंजी	की जानकारी	5) स्टेशनरी पंजी
6) न्यायालयीन प्रकरणों की पंजी	6) मनी रिसिप्ट बुक		6) विविध पंजी
	7) डुप्लीकेट चाबी पंजी		
	8) यात्रा देयक पंजी		
	9) चिकित्सा देयक पंजी		
	10) वण्टन पंजी		
	11) सामान्य भविष्य निधी लेखा पंजी		
	12) विभागीय भविष्य निधी पंजी		
	13) त्योहार अग्रिम पंजी		
	14) वाहन अग्रिम पंजी		
	15) मोटर सायकल ऋण पंजी		
	16) शासकीय आवास किराया पंजी		
	17) इनकम टेक्स स्व निर्धारण पंजी		

Section 7

नीति निर्धारण व कार्यान्वयन के संबंध में जनता या जन-प्रतिनिधि से परामर्श के लिये बनायी गयी व्यवस्था का विवरण

जिला स्तर पर बनाई गई समितियों जैसे ग्राम पंचायत की ग्राम सभा, जनपद पंचायत की सामान्य सभा एवं जिला पंचायत की साधारण सभा के जन प्रतिनिधियों से परामर्श लेकर सम्बंधित जिला उपसंचालक पशु चिकित्सा सेवाये द्वारा नियमानुसार किया जाता है ।

फलक 8

उन बोर्डों, परिषदों, कमेटियों तथा अन्य निकायों जिनमें दो या अधिक व्यक्ति उनके गठन के भाग के रूप में अथवा उसके परामर्श के आशय के लिये रखे गये हैं, का विवरण, और इस बात का विवरण कि क्या बोर्डों, परिषदों, कमेटियों तथा अन्य निकायों के सम्मिलन पब्लिक के लिये (सार्वजनिक रूप से) खुले हैं और क्या ऐसे सम्मिलनों के बयौरे / विवरण पब्लिक के लिये पहुंच गये / अभिगम्य हैं।

& & & fujal & & &

fclhQØekal 9

*dlk kŷ; Ik'kqfpdRl k l gk; d 'kŷ; K Jlk'kqfpdRl k l sk; ſ ekrk egkekjh mlēyu ; kt uk bñhŷ l Jlkx bñhŷ vŷrxŷ
l Eñ kñr dlk'k grqxfBr deſV; k dh t kudkjh*

& & & & fujal & & &

फलहा 10

दरु, कडु; दसव/कुलक दक, डर 1 एर 1 डकव/दसव/कडु; क, ओदेडक; कडुके/ इनुके/ ओरु रक मडुग/ डर गडुस
ओडु 1 डु/डुव/कडु त कुडुडु

1 डुक व/कडु व/डु; ए 2005 1 1 ड/क त कुडुडु
व/कडुडु@डेडक; कडुओरु 1 डक

क्रं.	नाम अधिकारी / कर्मचारी	वेतनमान	मूलवेतन (वर्तमान में)
	<i>डरु डक/डुव/कडु त कुडुडु</i>		
1.	डॉ.एन.के.जैन, पशुचिकित्सा सहायक शल्यज्ञ	15600-39100	29230
2.	डॉ. एस.आर.जाटव, पशु चिकित्सा सहायक शल्यज्ञ	15600-39100	18950
3	डॉ. श्रीमति रेखा पटैरिया पशु चिकित्सा सहायक शल्यज्ञ	15600-39100	26280
	<i>डरु डक/डुव/कडु त कुडुडु</i>		
4	श्री पी.एन.भट्ट, सहायक वर्ग-2	5200-20200	12610
5	श्रीमति विजया होल्कर, सहायक वर्ग-3	5200-2020	10240
6	श्री एस.एस.चौहान, स.प.चि.क्षे.अ.	9300-34800	16180
7	श्री पी.के.वाजपेई, स.प.चि.क्षे.अ.	9300-34800	14880
8	श्री एम.एस.गौतम, स.प.चि.क्षे.अ.	9300-34800	12300
9	श्री बी.पी.तायडे, स.प.चि.क्षे.अ.	9300-34800	15290
10.	श्री एम.के.मांडले, स.प.चि.क्षे.अ.	9300-34800	13260
11	श्री संजय माणिक, स.प.चि.क्षे.अ.	5200-20200	10970

12.	श्री एम.एल.हिगोले, स.प.चि.क्षे.अ.	9300-34800	15290
13.	श्री आर.के.शर्मा, स.प.चि.क्षे.अ.	9300-34800	15520
14.	श्री धुलिया परमार, स.प.चि.क्षे.अ.	9300-34800	14550
15.	श्री गोपाल भुरिया, स.प.चि.क्षे.अ.	9300-34800	12320
16.	श्री रामप्रसाद सौलंकी, स.प.चि.क्षे.अ.	5000-8000	7100 निलंबित
17.	श्री राजेन्द्र कौशल, वाहन चालक	5200-20200	10660
18.	श्री अशोक सांडले, वाहन चालक	5200-20200	10260
19.	श्री विजय गुले, वाहन चालक	5200-20200	9360
20.	श्री राजेन्द्र लांभाते, भृत्य	4400-7440	7210
21.	श्री रमेश मालाकार भृत्य	4400-7440	7330
22.	श्री निरंजन वाकडे, कोरियर	4400-7440	7400
23.	श्री मधुकर पाटिल, पशुपरिचारक	5200-20200	8010
24.	श्री दससिंग, पटलिया पशुपरिचारक	4440-7440	7400
25.	श्री तेरसिंह, चिमन पशुपरिचारक	4440-7440	7010
26.	श्री नारायण कुचेकर पशुपरिचारक	4440-7440	6880
27.	श्रीमती सुनिता श्रीवास्तव	4440-7440	6880

*fcLhQDekeL 11 %dk; k%; dsfy, o"KZq kj enokj] ct V vko'v rFlk mi; kx½
I Ecalk t kudljh
%K2010-11 vk; &Q; dh t kudljh½ekg t q 2010 rd*

स.क्र	उपशीर्ष मांग संख्या -14 2403-पशु पालन (आयोजनेन्तर) 101-पशु चिकित्सा सेवाये और पशु पालन 003-रोगाणक्ष (माता महामारी)	बजट प्राप्त वर्ष 2010-11	खर्च वर्ष 2010-11	शेष	रिमारक
1.	वेतन अधिकारी 001	2800000	930155	1869845	-
2.	नैमेत्तिक व्यय 002	600000	156009	443991	-
3.	महंगाई भत्ता 003	139000	282770	456230	-
4.	वाहन भत्ता 004	3000	1050	1950	-
5.	आदिवासी भत्ता 005	3000	1080	1920	-
6.	मकान किराया 006	58000	18456	39544	-
7.	अन्य भत्ते 008	6000	1965	4035	-
8.	भैषजिक व्यय 009	10000	-	10000	-
9.	त्यौहार अग्रिम 011	6000	-	6000	-
10.	अनाज अग्रिम 016	12000	12000	-	-
11.	वेतन ग्रेड 028	560000	232509	327491	-
	; kx	4797000	1635994	3161006	-
	यात्रा देयक 21-001 कार्यालयनी व्यय	30000	29984	16	-
1.	बिजली तथा पानी 005	10000	7368	2632	-
2.	प्रिंटिंग फार्म 007	7000	5996	1004	-
3.	कार्यालयीन व्यय 008	7000	817	1183	-
4.	पेट्रोल तेल 009	25000	8716	16284	-
5.	पोस्टेज	1000	-	1000	-
6.	लिबरीज 006	5000	5000	-	-
	; kx	85000	62881	22119	-

वाहन अनुरक्षण 33-003	15000	13915	1005	-
अन्य प्रभार - 51	10000	7499	2501	-
<i>dy ; lx</i>	4907000	1720289	3186711	-
उपशीर्ष मांग संख्या -14 2403-पशु पालन (आयोजना) 113-प्रशासनिक अन्वेषण एवं सांख्यिकीय 0701	बजट प्राप्त वर्ष 2010-11	खर्च वर्ष 2010-11	शेष	रिमार्क
यात्रा देयक 21-001	20000	-	20000	

fcUq0ekd 12

अनुदान / राज्य सहायता कार्यक्रमों के क्रियान्वयन की रीति, राशि एवं हितग्राहियों का विवरण

जिला स्तर पर उपसंचालक पशु चिकित्सा सेवाये द्वारा जिले की विभिन्न विभागीय योजनाओं के हितग्राहियों को लाभान्वित किया जाता है ।

fclhqØekd 13]

fj; k rls/ vuKki =ksrFlk i h/kcljls ds i h/rdrkZ/ks ds l rak eafooj. k

रियायतें :- गरीबी रेखा के नीचे के आवेदको को फोटोकापी, मुद्रित सामग्री , आदि के निरीक्षण के लिये कोई धन राशि नहीं ली जाती है । यह जानकारी पशु पालन विभाग की बेबसाइड <http://www.mp.nic.in/veterinaryanddairy> पर उपलब्ध है ।

fcUq0ekd 14

byDVkfud : i eamiyCk l puk, sfoHkx dh ccl kbM ij miyCk gSA

fcUhg0ekad 15

l puk i Mr djus dsfy; s ukxfj dks dks mi yCk l qp/ kvks dk fooj. k %&

1. कार्यालय में संधारित अभिलेख / रिकार्ड की अभिप्रमाणित छाया प्रति के रूप में ।
2. नमुना / सेम्पल / पेंप्लेट के रूप में ।
3. उपलब्ध अभिलेख / फाइल का निरीक्षण / अवलोकन के माध्यम से ।

fcLhgØekd 17

vU; mi; lsh t kudkj; WW

Ik'kqfpdRl k foHlx dh cæl lbM ij mi yC'k gSA

dk; k; i 'kqfpdRl k l gk; d 'K; K/ Ik'kqfpdRl k l ok; s ekrleglejh mlëyu ; kt uk / bñk; l ñkx / bank

Øekal @ l q dk vf/k @2010-11@ bank/ fnukal -----

प्रति,
कलेक्टर,
(जिला सूचना अधिकारी)
जिला इंदौर ,

fo"k; & l puk dk vf/kdjh vf/Mu; e &2005 ds vlxZ 17 fclh; ds ed; qy dh t kudjh Hst us ckn A

उपरोक्त विषयान्तर्गत एवं निवेदन है कि सूचना का अधिकार अधिनियम 2005 के अन्तर्गत 17 बिन्दुओं के मेन्युअल की जानकारी हार्ड कापी एवं सी.डी. में पत्र के संलग्न प्रेषित है ।

संलग्न :-

- 1 हार्डकापी
- 2 सी. डी.

*Ik'kqfpdRl k l gk; d 'K; K
Ik'kqfpdRl k l ok; s
ekrleglejh mlëyu ; kt uk
bñk; l ñkx bñk;*

Øekal @ l q dk vf/k @2010-11@ bank/ fnukal -----

प्रतिलिपि :-

- 1- संयुक्त संचालक पशु चिकित्सा सेवाये इन्दौर संभाग इन्दौर की ओर उनके कार्यालयीन पत्र क्रमांक 1307 / साख्यकीय / 02 / 2010-11 / इन्दौर दिनांक 12/7/2010 के सन्दर्भ में सूचनार्थ प्रेषित । संलग्न हार्ड कापी (17 बिन्दुओं का मेन्युअल)
2. उपसंचालक पशु चिकित्सा सेवाये माता महामारी उन्मूलन योजना म.प्र.भोपाल ।

*Ik'kqfpdRl k l gk; d 'K; K
Ik'kqfpdRl k l ok; s
ekrleglejh mlëyu ; kt uk
bñk; l ñkx bñk;*